▲T30 W2 - 600W 750D - GF-BL　¥50,800　697H／脚650L　チェア：リモン AC（P52）

●天板カラー

オーク天然木突板 木縁仕上げ　　抗菌メラミン化粧板 木縁仕上げ

木縁	W1	W2	M2	M3	M4	M5	M6	M7	M8	M10

※実物の15×12cm角を約1/5に縮小して印刷しております。

T30

本物の木目が美しい2種類のオークから選べる
天然木突板タイプ（W）と、様々な樹種の木目柄から
選べるメラミンタイプ（M）のバリエーションです。

表面材：オーク突板（柾目）／Wタイプ
　　メラミン化粧板（抗菌機能付）／Mタイプ
縁材：オーク無垢材／W1、W2、M3、M5、M7、M8、M10
　　ブナ無垢材／M2、M4、M6

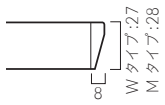

●天板サイズ

標準モデル

下記サイズはお値打ち価格です。

天板サイズ	天板価格
500×600	25,100
600×750	31,700
900×600	36,200
900×900	46,600
1200×750	53,400
○1500×900	77,900
600φ	36,200
750φ	52,100
900φ	60,400

○フラッシュ構造

VALUE SET

お値打ち価格の限定脚セット

天板サイズ	EV 脚	IF･GF･XF脚	脚とのセット価格
500×600	EV400	GF 550L	43,900
600×750	EV450	GF 650L	50,800
900×600	EV520	XF 700L	55,600
900×900	EV550	GF 900L	71,600
1200×750	EV1 750	IF 650L	81,200
○1500×900	EV2 750	IF 650L	106,900
600φ	—	GF 550L	55,100
750φ	—	GF 650L	71,300
900φ	—	GF 750L	79,800

○フラッシュ構造

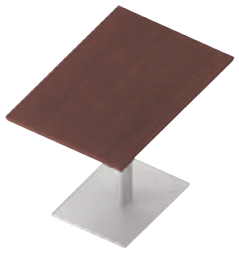

セット例　¥55,600
T30 W2-900W 600D - EV-SI 520

セット例　¥43,900
T30 M7-500W 600D - GF-BL 550L

脚詳細は EV:P372、GF/XF:P375、IF:P378 をご覧ください。。　脚カラー：限定脚は2色（SI･BL）からお選びください。

オーダー方法

T30 W1-600W 750D - EV-SI 450
① 天板カラー　② 天板サイズ　③ 脚部

① 天板カラー 10色からお選びください。
② 天板サイズを表からご指定ください。
③ 脚部をP371～お選びください。

フリーサイズ価格表　50mm単位でオーダーできます。

D ＼ W	～500	～600	～700	～800	～900	～1000	～1100	～1200	～1300	～1400	～1500	～1600	～1700	～1800	～1900	～2000
～500	33,800	35,400	39,800	41,500	49,200	54,200	56,400	58,300	72,900	74,900	76,500	79,600	81,500	84,200	86,000	89,000
～600	35,400	38,000	41,500	43,700	51,700	57,000	58,700	61,300	75,900	77,400	79,000	82,900	84,700	88,000	89,500	92,300
～700	41,500	43,300	52,700	54,500	60,000	69,100	70,800	72,900	89,000	90,800	93,300	95,600	97,100	102,600	121,800	124,500
～800	43,700	45,700	55,200	57,000	63,800	74,300	76,100	78,400	91,500	95,600	97,600	100,300	102,300	108,700	127,800	130,400
～900	45,900	47,900	57,300	59,300	65,600	76,500	79,000	82,200	95,600	100,300	103,600	106,400	111,800	115,300	134,400	137,000
～1000	57,000	59,000	65,300	67,500	81,000	84,500	88,200	91,700	111,800	120,000	122,300	124,300	128,000	134,600	150,300	153,600
～1100	58,700	60,500	66,900	69,400	82,900	88,200	93,300	97,800	116,300	122,500	125,500	128,000	131,600	139,200	155,100	158,600
～1200	60,300	62,500	69,100	71,100	87,000	92,700	101,600	103,800	118,800	126,500	129,600	131,900	138,600	145,900	162,400	165,900
φ	44,000	49,400	68,500	78,100	82,900	105,200	116,300	141,100								

（単位mm）

反り止めパーツ　>>P.382、P.385　1500W以上の天板は脚タイプにより反り止めパーツが必要な場合があります。レッグ頁でご確認ください。

　この頁の商品はグリーン購入法適合品です。　※価格は税抜き表示　脚の高さが変更できます。　脚部変更可能 ≫ P371～