GM-GL 550L

GM-BL 550L

品番	カラー	価格	脚仕上げ高(H)
GM-GL 550L	ゴールド	15,200	600
GM-BL 550L	ブラック		700

ベース：スチールロッド・アジャスター付（粉体塗装仕上げ）
ポール：スチール丸パイプ（粉体塗装仕上げ）

適応天板サイズ
円　形：～700φ
正方形：～600□

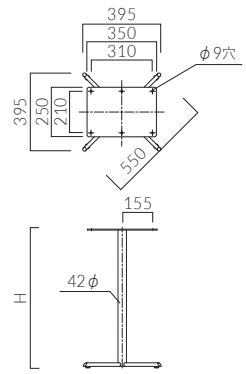

GM-GL 650L

GM-BL 650L

			H
GM-GL 650L	ゴールド	16,800	600
GM-BL 650L	ブラック		700

ベース：スチールロッド・アジャスター付（粉体塗装仕上げ）
ポール：スチール丸パイプ（粉体塗装仕上げ）

適応天板サイズ
円　形：～800φ
正方形：～650□
長方形：～600×750

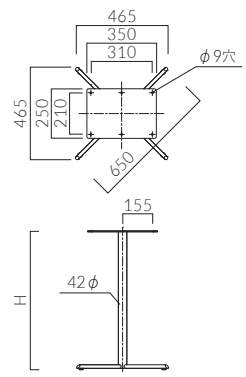

GV-PO 550L・640L

GV-SI 550L・640L

GV-BL 550L・640L

			H
GV-PO 550L	研磨仕上げ	29,000	520
GV-SI 550L	シルバー	24,000	570
GV-BL 550L	ブラック		620
			638
GV-PO 640L	研磨仕上げ	31,400	670
GV-SI 640L	シルバー	26,500	688
GV-BL 640L	ブラック		700

ベース：アルミ・アジャスター付（SI・BL：粉体塗装仕上げ）
ポール：スチール丸パイプ
（PO：粉体塗装・プラチナシルバー仕上げ、
SI・BL：粉体塗装仕上げ）

適応天板サイズ
円　形：GV 550L／～700φ、GV 640L／～800φ
正方形：GV 550L／～600□、GV 640L／～750□
長方形：GV 550L／～500×600、GV 640L／～600×750

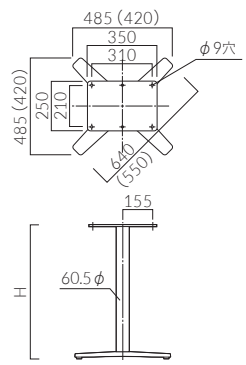

（　）内はGV 550Lタイプ

GV-PO 750L・900L

GV-SI 750L・900L

GV-BL 750L・900L

			H
GV-PO 750L	研磨仕上げ	34,500	520
GV-SI 750L	シルバー	29,000	570
GV-BL 750L	ブラック		620
			638
GV-PO 900L	研磨仕上げ	38,700	670
GV-SI 900L	シルバー	33,900	688
GV-BL 900L	ブラック		700

ベース：アルミ・アジャスター付（SI・BL：粉体塗装仕上げ）
ポール：スチール丸パイプ
（PO：粉体塗装・プラチナシルバー仕上げ、
SI・BL：粉体塗装仕上げ）

適応天板サイズ
円　形：GV 750L／～900φ、GV 900L／～1000φ
正方形：GV 750L／～800□、GV 900L／～900□

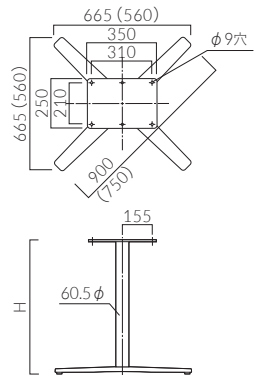

（　）内はGV 750Lタイプ

XV-PO 800L

XV-SI 800L

XV-BL 800L

			H
XV-PO 800L	研磨仕上げ	36,100	520
XV-SI 800L	シルバー	30,500	570
XV-BL 800L	ブラック		620
			638
			670
			688
			700

ベース：アルミ・アジャスター付（SI・BL：粉体塗装仕上げ）
ポール：スチール丸パイプ
（PO：粉体塗装・プラチナシルバー仕上げ、
SI・BL：粉体塗装仕上げ）

適応天板サイズ
長方形：～1000×700

※GV・XV脚は木製のオプションパーツ（DWA・DWB）が組み合わせいただけます。詳しくはP376をご覧ください。

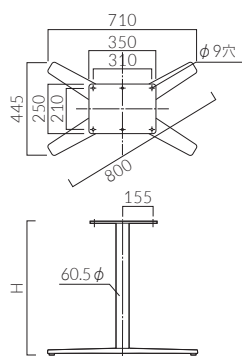

※価格は税抜き表示