テーブル用床固定脚

品番	カラー	価格
G-CR	クロムメッキ	25,700
G-BL	ブラック	19,800

脚仕上げ高(H)
450～700

ポール：スチール丸パイプ（60.5φ）
（G-BL：粉体塗装仕上げ）
カバープレート：スチール（142φ×25t）
（クロムメッキ仕上げ）

※右記以外の寸法でも製作可能です。
納期につきましては、担当者にご相談ください。

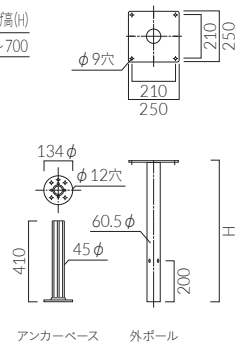

G-CR

G-BL

L型400L　￥4,700
カラー：粉体塗装仕上げ・ブラック

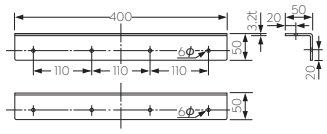

〈使用参考例〉
※この仕様の場合、天板適応サイズは～1500×750です。
使用条件により異なりますので担当者にご相談ください。

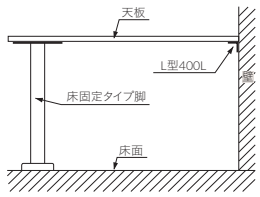

組み立て説明図

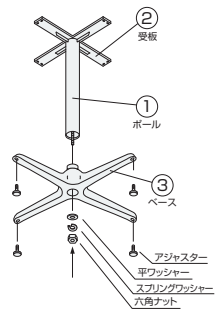

十字脚・X脚・対立脚　P375・P376・P378

GF・XF・IF・IFH・IU

左記の部品を①～③の順に組み付けます。

1. ①ポールを③ベースに差し込み、左図の順でワッシャー・ナットをはめ、レンチ（24㎜）で固定してください。
（IUはあらかじめポールとベースが一体になっています。）
（注：十字脚・X脚タイプは、②受板と③ベースの位置関係を下図のようにセットしてください。）

2. IF・IFH・IUは④ステーを①ポール（受板付）に取り付け、ボルト・ナット・ワッシャー類をレンチなどで締めてください。

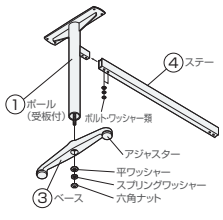

受板とベースの位置関係

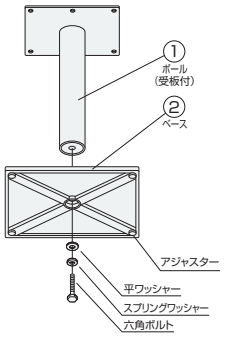

角脚・円盤脚　P371・P372・P376・P386

SV・SVL・EV・ES・CEV・CSV

十字脚・X脚　P374・P376・P386

GV・XV・GU・CGV

左記の部品を①～②の順に組み付けます。

1. ①ポール（受板付）のネジ穴と②ベースの穴の位置を合わせ、左図の順でワッシャーをはめ、六角ボルトをレンチ（26㎜・GUは24㎜）で固定してください。

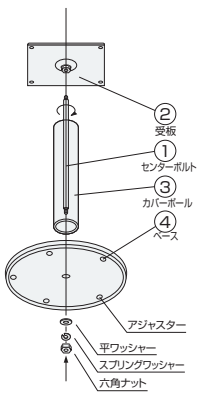

円盤脚　P371・P386

SL・CSL

左記の部品を①～④の順番に組み付けます。

1. ①センターボルトを②受板にはめます。

2. ①センターボルトに③カバーポールをはめ、④ベースに①センターボルトを差し込み左図の順でワッシャー・ナットをはめ、レンチ（24㎜）で固定してください。

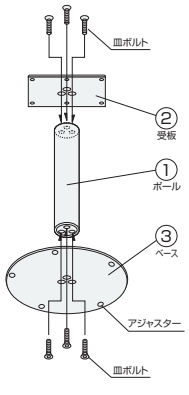

角脚・円盤脚　P371・P373・P386

SS・SF・HV・QV・CSS

左記の部品を①～③の順に組み付けます。

1. ①ポールのネジ穴と②受板の穴の位置を合わせ、皿ボルト（六角穴付）をはめ、六角レンチ（5㎜）で固定してください。

2. ①ポールのネジ穴と③ベースの穴の位置を合わせ、皿ボルト（六角穴付）をはめ、六角レンチ（5㎜）で固定してください。